

KEGURUAN DAN ILMU PENDIDIKAN KRISTEN (FKIPK)

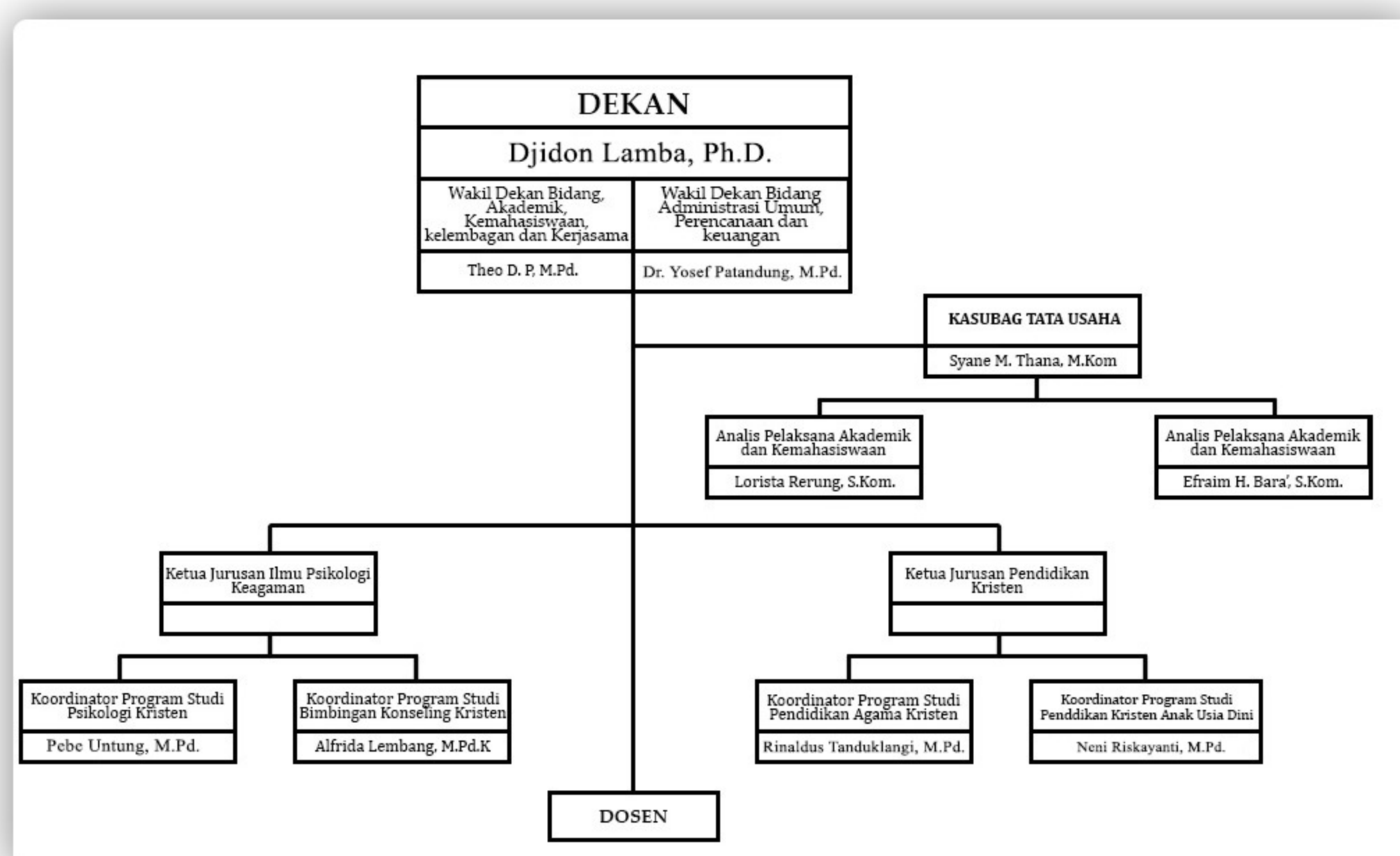

Pendirian Fakultas Keguruan dan Ilmu Pendidikan Kristen (FKIPK) berdasarkan Peraturan Presiden Republik Indonesia Nomor 22 Tahun 2020 tentang Institut Agama Kristen Negeri (IAKN) Toraja. FKIPK mengelola empat (4) Program Studi yaitu Prodi S-1 PAK, Prodi S-1 Pendidikan Kristen Anak Usia Dini, Prodi S-1 Bimbingan Konseling Kristen, Prodi S-1 Psikologi Kristen.



Sambutan Dekan

Selamat datang di Fakultas Keguruan dan Ilmu Pendidikan Kristen

Dekan Fakultas Keguruan dan Ilmu Pendidikan (FKIPK) menyambut Anda di lingkungan akademik dengan fokus pengembangan pendidikan Kristen yang berkualitas dan pelayanan dalam dunia pendidikan secara luas. FKIPK bertekad mempersiapkan lulusan dengan profil yang mumpuni sesuai bidang, berintegritas, inovatif, dan berkomitmen untuk melayani masyarakat, dilengkapi dengan *skill* plus berjiwa *edupreneur*.

FKIPK memiliki pendidik yang terdiri dari para akademisi yang berpengalaman, berkualitas tinggi, dan memiliki dedikasi yang tinggi untuk pendidikan sebagai bukti komitmen membangun bangsa melalui pencerdasan kepada generasi bangsa. Para pendidik bukan hanya fokus pada penguasaan materi dan keterampilan mengajar, sekaligus juga pada pembentukan karakter dan nilai-nilai keagamaan serta nilai-nilai budaya. Proses menghasilkan lulusan yang disukai dan dicari oleh dunia kerja.

Kami sadar tentang pendidikan yang merupakan salah satu instrumen paling kuat dalam mengubah dunia. Karena itu, kami menawarkan program pendidikan yang komprehensif dan terkini, untuk memastikan mahasiswa kami siap menghadapi tantangan yang ada di lapangan dan berkontribusi secara positif dalam dunia pendidikan dan dunia kerja kelak. Adapun program yang kami tawarkan melalui tingkat sarjana dalam 4 (empat) Program Studi yaitu Program Studi Pendidikan Agama Kristen, Program Studi Pendidikan Kristen Anak Usia Dini, Program Studi Bimbingan Konseling Kristen, Program Studi Psikologi Kristen; dan pada tingkat pascasarjana konsentrasi Pendidikan Agama Kristen. Dalam rencana kerja, kami berkomitmen untuk terus mengembangkan fakultas untuk menjawab kebutuhan masyarakat dalam berbagai bidang melalui pembukaan program studi baru baik pada tingkat sarjana maupun pada pascasarjana.

Pengembangan profesionalitas mahasiswa kami lakukan melalui kerjasama dengan lembaga pendidikan, institusi gerejawi, pemerintah, dan organisasi lainnya. Kami mendorong mahasiswa untuk terlibat secara aktif dalam kegiatan ekstrakurikuler, penelitian, pengabdian kepada masyarakat, magang, sehingga mereka dapat mengaplikasikan pengetahuan dan keterampilan yang telah diperoleh dalam kelas dan luar kelas. Keterlibatan secara aktif akan semakin memperlengkapi mahasiswa dalam pengetahuan dan pengalaman yang siap membangun kehidupan dengan memasuki dunia kerja dan atau membuka dunia kerja.

FKIPK berkomitmen menciptakan lingkungan yang inklusif dan mendorong mahasiswa untuk menghargai keragaman budaya, agama, dan pandangan dunia. Kami percaya keragaman memperkaya proses pembelajaran dan menyiapkan mahasiswa untuk menjadi akademisi dan praktisi yang sensitif terhadap kebutuhan dunia kerja dan stakeholders.

Saya mengundang Anda menjelajahi halaman web kami dan juga media sosial lainnya tentang kami supaya memperoleh informasi tentang kami dan marilah bergabung bersama dengan kami, tanpa ragu. Kami siap membantu Anda dalam mempersiapkan masa depan yang gemilang sesuai bidang keilmuan kami. Terimakasih atas kunjungan Anda ke Fakultas Keguruan dan Ilmu Pendidikan Kristen.

Dekan FKIPK

Visi, Misi, Tujuan, Sasaran

VISI

Menjadi Fakultas Pendidikan Keguruan dan Ilmu pendidikan Kristen yang unggul di level Asia dalam menghasilkan kaum intelektual berkarakter Kristiani dan terintegrasi dengan kearifan lokal tahun 2044

MISI

1. Menyelenggarakan pendidikan dan pengajaran serta pembimbingan untuk menghasilkan SDM profesional yang berkarakter Kristiani.
2. Mengembangkan penelitian interdisipliner yang menjadi rujukan pengembangan pendidikan dan peradaban Kristiani yang responsif terhadap kebudayaan.
3. Melaksanakan pengabdian kepada masyarakat yang inovatif bagi pengembangan dan pemberdayaan masyarakat religius.
4. Menyelenggarakan tata pamong yang **BERSAHABAT** (Bertanggungjawab, Empati, Rasional, Solutif, Adil, Harmoni, Akuntabel, Berbudaya, Andal, Transparan)

TUJUAN

1. **Mewujudkan** pendidikan dan pengajaran serta pembimbingan untuk menghasilkan
2. **Menghasilkan** penelitian interdisipliner yang menjadi rujukan pengembangan pendidikan dan peradaban Kristiani yang responsif terhadap kebudayaan.
3. **Terwujudnya** pengabdian kepada masyarakat yang inovatif bagi pengembangan dan pemberdayaan masyarakat religius.
4. **Terwujudnya tata pamong yang BERSAHABAT** (Bertanggungjawab, Empati, Rasional, Solutif, Adil, Harmoni, Akuntabel, Berbudaya, Andal, Transparan)

SASARAN

1. **Terwujudnya** pendidikan dan pengajaran serta pembimbingan yang menghasilkan SDM profesional yang berkarakter Kristiani.
2. **Meningkatnya** penelitian interdisipliner yang menjadi rujukan pengembangan pendidikan dan peradaban Kristiani yang responsif terhadap kebudayaan.
3. **Meningkatnya** pengabdian kepada masyarakat yang inovatif bagi pengembangan dan pemberdayaan masyarakat religius.
4. **Terbentuknya** tata pamong yang **BERSAHABAT** (Bertanggungjawab, Empati, Rasional, Solutif, Adil, Harmoni, Akuntabel, Berbudaya, Andal, Transparan)

PROGRAM STUDI



S1 PENDIDIKAN AGAMA KRISTEN
Detail Prodi S1 PAK



S1 PENDIDIKAN KRISTEN ANAK USIA DINI
Detail Prodi S1 PKAUD



S1 BIMBINGAN KONSELING KRISTEN
Detail Prodi S1 BKK



S1 PSIKOLOGI KRISTEN
Detail Prodi S1 PSIKRI

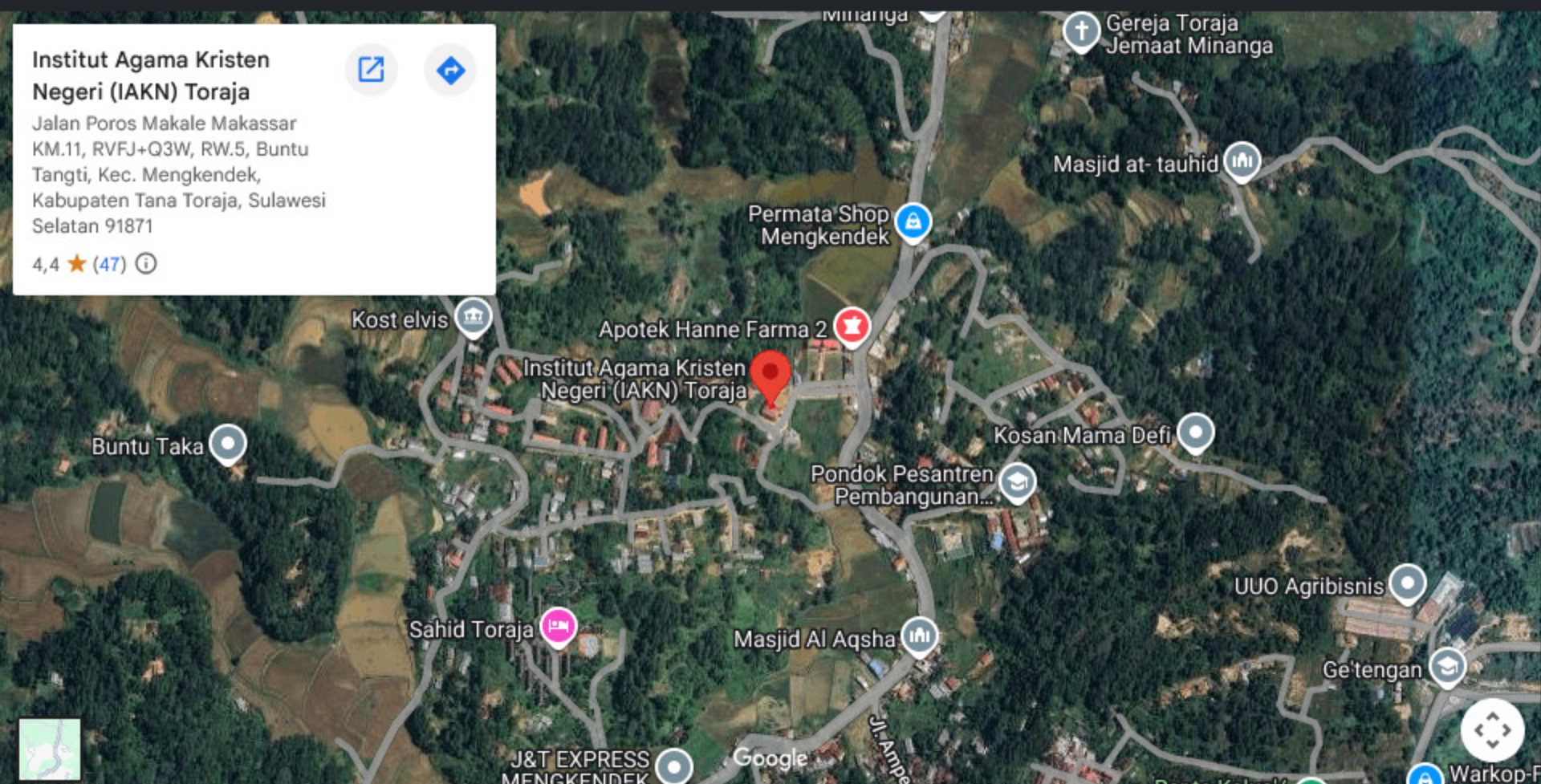

Contact
Find us on



Or write something on this online form

[Online Form](#)