



# COMPANY PROFILE

# LSP MSDM UNGGUL INDONESIA

LSP MSDM

UNGUUL INDONESIA

<https://lspmsdmunggulindonesia.com>. 0878 7473 0192

# DAFTAR ISI

- TENTANG KAMI
- LEGALITAS DAN ALAMAT SEKRETARIAT
- VISI DAN MISI
- KEDUDUKAN, TUGAS DAN WEWENANG
- STRUKTUR ORGANISASI DAN SUSUNAN PENGURUS
- ASESOR
- SKEMA DAN CONTOH SERTIFIKAT KOMPETENSI
- PROSES SERTIFIKASI
- POTOFOLIO KEGIATAN
- FOTO KEGIATAN

# TENTANG KAMI

## LSP MSDM UNGGUL INDONESIA

Lembaga Sertifikasi Profesi (LSP) MSDM Unggul Indonesia merupakan suatu lembaga berbadan hukum yang didirikan pada tanggal 25 Maret 2022 dengan akta Notaris nomor. 74 atas nama Notaris Veni Liu, S.H., M.Kn. dan akta perubahan tanggal 20 Juli 2022 dengan akta Notaris nomor 8 atas nama Notaris Eddy F. Sarapung, S.H., M.H., dengan tujuan untuk memberikan pengakuan tenaga kerja yang kompeten di bidang Manajemen Sumber Daya Manusia melalui proses sertifikasi. Lembaga Sertifikasi Profesi (LSP) MSDM Unggul Indonesia telah mendapatkan Rekomendasi dari Kementrian Ketenagakerjaan RI No. 2/1670/LP.00.03/VI/2022 tanggal 27 Juni 2022, dan mendapatkan SK Lisensi dari BNSP (Badan Nasional Sertifikasi Profesi) dengan nomor KEP.1655/BNSP/VIII/2022 serta Sertifikat Lisensi BNSP dengan Nomor: BNSP-LSP-2177-ID.

# LEGALITAS & ALAMAT SEKRETARIAT

## LSP MSDM UNGGUL INDONESIA

Nama LSP : LSP MSDM UNGGUL INDONESIA  
SK Lisensi : KEP.1655/BNSP/VIII/2022  
Sertifikat Lisensi : BNSP-LSP-2177-ID  
Akte Notaris : Nomor. 74  
Tanggal SK Pendirian : 25 Maret 2022  
Pejabat Notaris : Veni Liu, S.H., M.Kn.

Alamat LSP : Universitas IPWIJA Gedung HR. Soemitro 2, Lt. 2  
Ruang 2D Jl. Letda Natsir No. 7 Cikeas Nagrak  
Kecamatan Gunungn Putri, Kabupaten Bogor 16967

No. Handphone : 0878 7473 0192  
Website : [lspmsdmunggulindonesia.com](http://lspmsdmunggulindonesia.com)  
E-mail : [lspmsdmp3.ui@gmail.com](mailto:lspmsdmp3.ui@gmail.com)  
NPWP : 63.852.287.0-403.000

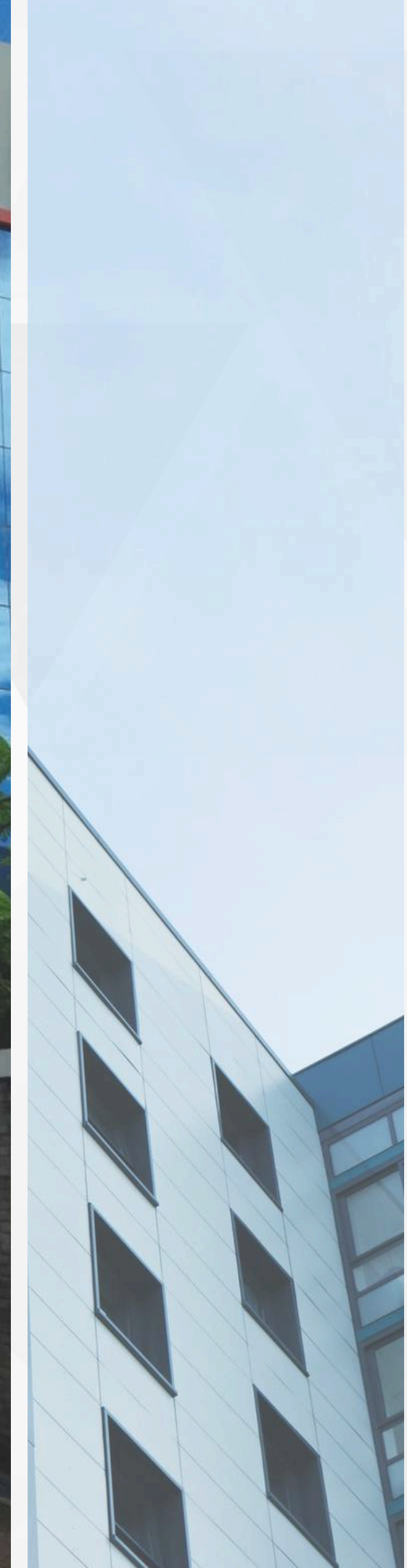

# LEGALITAS LSP MSDM UNGGUL INDONESIA

SURAT KEPUTUSAN LISENSI



**BADAN NASIONAL SERTIFIKASI PROFESI**  
**KEPUTUSAN KETUA**  
**BADAN NASIONAL SERTIFIKASI PROFESI**  
**NOMOR KEP.1655/BNSP/VIII/2022**  
**TENTANG**  
**LISENSI**  
**KEPADA LEMBAGA SERTIFIKASI PROFESI**  
**MSDM UNGGUL INDONESIA**  
**DENGAN RAHMAT TUHAN YANG MAHA ESA**  
**KETUA BADAN NASIONAL SERTIFIKASI PROFESI,**

SERTIFIKAT LISENSI



Nomor: BNSP-LSP-2177-ID  
Masa Berlaku Hingga:  
19 Agustus 2027

**BADAN NASIONAL SERTIFIKASI PROFESI**

## SERTIFIKAT LISENSI

Dengan ini Badan Nasional Sertifikasi Profesi (BNSP) memberikan Lisensi kepada:  
**Lembaga Sertifikasi Profesi**  
**MSDM Unggul Indonesia**  
di  
Kampus 2 STIE IPWUA,  
Gedung HR. Soemiro 2, Ruang 2C, 2D,  
Jl. Letda Natsir No. 7 Cikeas Nagrak, Gunung Putri, Kabupaten Bogor 16967

• • • • •

Sebagai Lembaga Sertifikasi Profesi Pihak Ketiga  
Dengan ruang lingkup lisensi yang telah ditetapkan.  
Lembaga Sertifikasi tersebut secara konsisten telah memenuhi  
kompetensinya sesuai dengan:  
**Pedoman BNSP 201 versi 2014, Pedoman BNSP 202 versi 2014 dan Pedoman  
BNSP 210 versi 2017**

Jakarta, 19 Agustus 2022



Kunjeng Masehat  
Ketua



**BNSP**  
BADAN NASIONAL SERTIFIKASI PROFESI

Sertifikat ini diberikan berdasarkan pemenuhan lembaga sertifikasi profesi ini atas persyaratan sistem lisensi lembaga sertifikasi profesi yang ditetapkan BNSP. Pemberian sertifikat ini memberi hak kepada lembaga sertifikasi untuk melakukan uji kompetensi dan sertifikasi, serta untuk menggunakan tanda lisensi BNSP seperti yang tertera disini pada kop surat, iklan dan tujuan promosi lainnya. Sertifikat ini tidak boleh diprodusikan sebagian, kecuali secara keseluruhan tanda ini terdapat dari Badan Nasional Sertifikasi Profesi.

BNSP, Jl. MT. Haryono Kav. 52, Jakarta Selatan, Indonesia. Phone 021-7992685, Fax 021-7992321, Web: www.bnspp.go.id

SK LISENSI SERTIFIKAT JARAK JAUH



**KEPUTUSAN KETUA**  
**BADAN NASIONAL SERTIFIKASI PROFESI**  
**NOMOR KEP. 0792 /BNSP/III/2024**  
**TENTANG**  
**PELAKSANAAN SERTIFIKASI KOMPETENSI JARAK JAUH**  
**DAN PENGGUNAAN NIRKERTAS (PAPERLESS)**  
**LEMBAGA SERTIFIKASI PROFESI**  
**MSDM UNGGUL INDONESIA**  
**DENGAN RAHMAT TUHAN YANG MAHA ESA**  
**KETUA BADAN NASIONAL SERTIFIKASI PROFESI,**

Menimbang : a. bahwa dalam rangka penjaminan mutu sertifikasi kompetensi dipandang perlu BNSP memberikan persetujuan pelaksanaan sertifikasi kompetensi jarak jauh dan penggunaan nirkertas (*paperless*);  
b. bahwa setelah dilakukan asesmen lapangan dan penyaksian uji coba pelaksanaan sertifikasi jarak jauh pada tanggal 7 Maret 2024, tim asesmen menyepakati tentang pemberian rekomendasi pelaksanaan sertifikasi jarak jauh;  
c. bahwa berdasarkan pertimbangan sebagaimana dimaksud dalam huruf a dan b, perlu ditetapkan dengan Keputusan Ketua Badan Nasional Sertifikasi Profesi.

## VISI

Terwujudnya Lembaga Sertifikasi Profesi yang unggul dan profesional dalam memastikan Sumber Daya Manusia yang kompeten, inovatif dan berdaya saing.

# Visi Misi

## LSP MSDM UNGGUL INDONESIA

## MISI

1. Melaksanakan sertifikasi kompetensi yang obyektif, independen dan terpercaya.
2. Menjaga mutu proses sertifikasi kompetensi sesuai dengan standar yang berlaku.
3. Mengembangkan skema sertifikasi sesuai industri, dan meningkatkan kompetensi personil LSP dan sarana prasarana uji kompetensi LSP.
4. Mengembangkan perangkat asesmen/materi uji.
5. Mengembangkan tata kelola/manajemen LSP.
6. Mengembangkan sistem informasi sertifikasi.

# KEDUDUKAN, TUGAS DAN WEWENANG LSP

## Kedudukan LSP

LSP adalah organisasi tingkat nasional yang berkedudukan di wilayah Republik Indonesia.

## Tugas dan Fungsi LSP

LSP memiliki fungsi melaksanakan sertifikasi kompetensi dengan tugas:

1. Menyusun dan mengembangkan skema sertifikasi.
2. Membuat perangkat asesmen dan uji kompetensi.
3. Menyediakan tenaga penguji (asesor).
4. Melaksanakan sertifikasi.
5. Melaksanakan surveilan pemeliharaan sertifikasi.
6. Menetapkan persyaratan
7. Memverifikasi dan menetapkan TUK.
8. Memelihara kinerja asesor dan TUK.
9. Mengembangkan pelayanan sertifikasi.

## Wewenang LSP

LSP memiliki kewenangan antara lain:

1. Menerbitkan sertifikat kompetensi sesuai pedoman BNSP.
2. Mencabut atau membatalkan sertifikat kompetensi.
3. Memberikan sanksi kepada asesor dan TUK yang melanggar aturan.
4. Mengusulkan skema baru.
5. Mengusulkan dan atau menetapkan biaya uji kompetensi.

# STRUKTUR ORGANISASI DAN SUSUNAN PENGURUS LSP MSDM UNGGUL INDONESIA

## Struktur Organisasi



## Susunan Pengurus

| No | Nama                                       | Jabatan                |
|----|--|------------------------|
| 1  | Dr. Sri Lestari Prasilowati, M.A           | Ketua Dewan Pengarah   |
| 2  | Ir. Harry Miarsono, M. Arch, M.C.P., Ph.D. | Anggota Dewan Pengarah |
| 3  | Muhammad Idris, S.M., M.M                  | Direktur LSP           |
| 4  | Muh. Ali Maskuri, S.E., M.M.               | Ketua Komite Skema     |
| 5  | Mediyarto                                  | Anggota Komite Skema   |
| 6  | Mochhamad Imam Muslim, S.M                 | Manajer Sertifikasi    |
| 7  | Dra. Anik Ariyanti, M.M.                   | Manajer Mutu           |
| 8  | Fiqih Rohmah, S.M.                         | Manajer Administrasi   |
| 9  | Yadi Heryadi, S.M.                         | Manajer IT             |

# ASESOR KOMPETENSI LSP MSDM UNGGUL INDONESIA

- ANIK ARIYANTI
- BRIYANTA TARIGAN
- FADHILATUNNISA
- MARDATILLAH
- MARIZA MIRZA
- MIRALDA INDIARTI
- MIRANTI LUSIANTI
- MOCHAMAD IMAM MUSLIM
- MUH. ALI MASKURI
- MUHAMMAD AZIS FIRDAUS
- MARLINDA SARI
- MEYLANI AYU SAFITRI
- NURUL HAK
- PUTRI RIA LESTARI
- RAMLI PARULIAN SITORUS
- SADDAM BIN IBNU HADJAR
- SITI ROMIYATUN
- WIDYASTUTI WIDARMASANTI WIJONO
- YUNI SETYANINGSIH
- YUNITA RAHAYUNINGSIH
- MUHAMMAD IDRIS
- MUHAMMAD MUFASHIH
- INDAH SYORAYA
- WEDI ISWANDI

# SKEMA

## LSP MSDM UNGGUL INDONESIA

**Staf SDM**

**Supervisor SDM**

**Supervisor Rekrutmen dan Seleksi SDM**

**Kepala Bagian SDM**

**Manajer SDM**

# UNIT KOMPETENSI SKEMA STAF SDM

- MENYUSUN URAIAN JABATAN
- MELAKUKAN ADMINISTRASI JAMINAN SOSIAL
- MELAKUKAN ADMINISTRASI PENGUPAHAN
- MELAKUKAN ADMINISTRASI PENERAPAN KEBIJAKAN MSDM

## Contoh Sertifikat

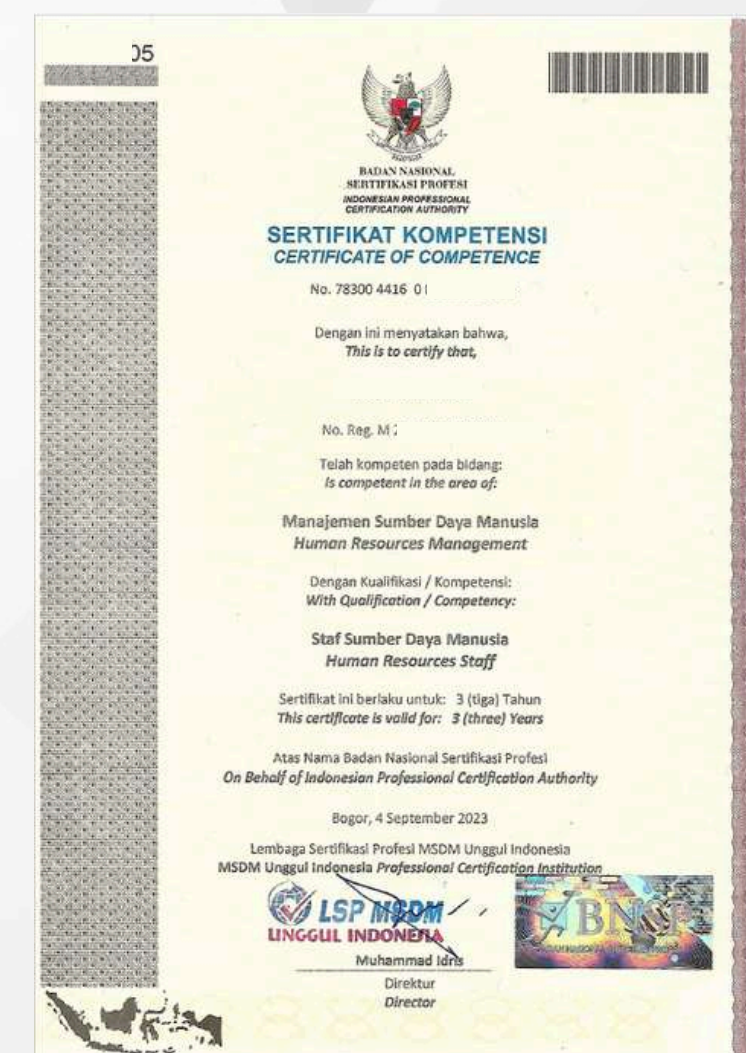

# UNIT KOMPETENSI SUPERVISOR SDM

- MENYUSUN URAIAN JABATAN
- MENYUSUN STANDAR OPERASIONAL PROSEDUR (SOP) MSDM
- MENYUSUN SISTEM REMUNERASI
- MENYUSUN KEBUTUHAN PEMBELAJARAN DAN PENGEMBANGAN
- MEMBUAT KESEPAKATAN KERJA

## Contoh Sertifikat



# UNIT KOMPETENSI SUPERVISOR REKRUITMEN DAN SELEKSI SDM

- MENYUSUN URAIAN JABATAN
- MENYUSUN STANDAR OPERASIONAL PROSEDUR (SOP) MSDM
- MELAKUKAN PROSES REKRUTMEN
- MELAKUKAN PROSES SELEKSI
- MELAKUKAN PENAWARAN KERJA KEPADA CALON PEKERJA

## Contoh Sertifikat



# UNIT KOMPETENSI KEPALA BAGIAN SDM

- MENYUSUN URAIAN JABATAN
- MENYUSUN STANDAR OPERASIONAL PROSEDUR (SOP)
- MENGELOLA PROSES PERUMUSAN INDIKATOR KINERJA INDIVIDU
- MENYUSUN KEBUTUHAN PEMBELAJARAN DAN PENGEMBANGAN
- MELAKUKAN PROSES REKRUTMEN
- MENYUSUN SISTEM REMUNERASI
- MELAKSANAKAN KEGIATAN PEMBELAJARAN DAN PENGEMBANGAN
- MEMBUAT KESEPAKATAN KERJA
- MENANGANI KELUHAN PEKERJA
- MENGELOLA PROSES PELAKSANAAN TINDAKAN DISIPLIN

## Contoh Sertifikat



# UNIT KOMPETENSI MANAJER SDM

## Contoh Sertifikat

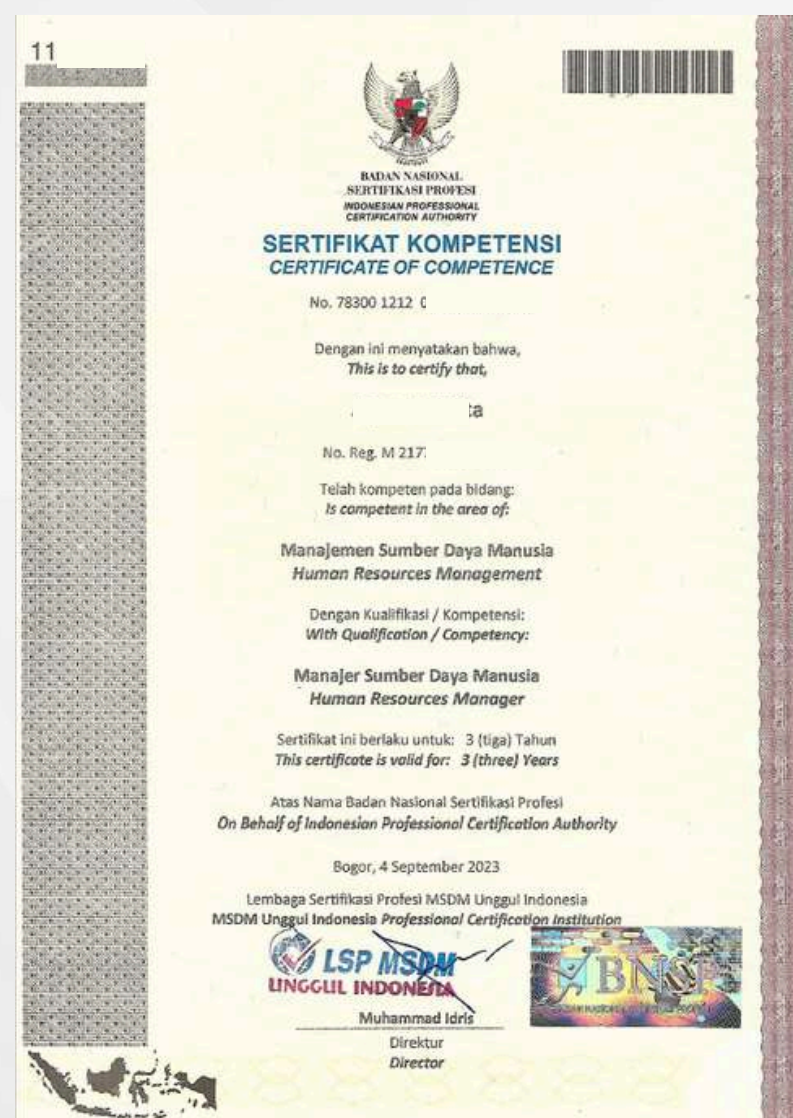

- MENYUSUN URAIAN JABATAN
- MENYUSUN STANDAR OPERASIONAL PROSEDUR (SOP)
- MELAKSANAKAN ANALISIS BEBAN KERJA
- MENYUSUN GRADING JABATAN
- MENGELOLA PROSES PERUMUSAN INDIKATOR KINERJA INDIVIDU
- MENYUSUN KEBUTUHAN PEMBELAJARAN DAN PENGEMBANGAN
- MERUMUSKAN STRATEGI DAN KEBIJAKAN MANAJEMEN SUMBER DAYA MANUSIA (MSDM)
- MERUMUSKAN PROSS BISNIS SERTA TUGAS DAN FUNGSI DALAM ORGANISASI
- MENYUSUN KEBUTUHAN SDM
- MENYUSUN SISTEM REMUNERASI
- MENENTUKAN UPAH PEKERJA
- MERANCANG PROGRAM PEMBELAJARAN DAN PENGEMBANGAN
- MENGELOLA PROGRAM SUKSESI
- MENYUSUN PERATURAN PERUSAHAAN DAN /ATAU PERJANJIAN KERJA BERSAMA
- MEMBANGUN KOMUNIKASI YANG EFEKTIF

# PROSES SERTIFIKASI LSP MSDM UNGGUL INDONESIA

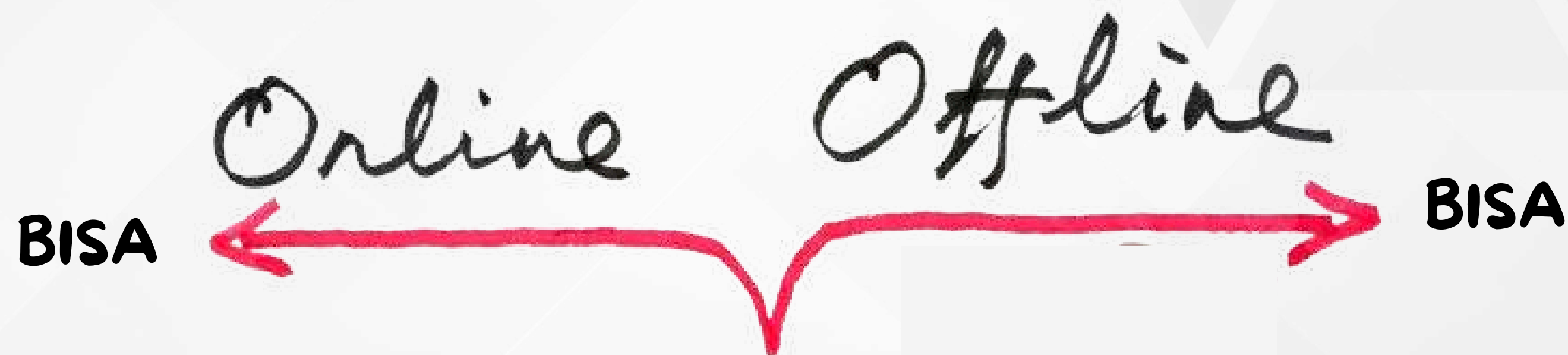

Pelaksanaan sertifikasi jarak jauh LSP MSDM Unggul Indonesia menjadwalkan setiah hari Rabu dan hari Sabtu. setiap bulannya kecuali hari lihur nasional tau ketetapan LSP MSDM Unggul Indonesia.

Pelaksanaan sertifikasi secara offlina dilaksanakan sesuai permintaan dan atau jadwal yang ditetapkan LSP MSDM Unggul Indonesia.

- UNIVERSITAS IPWIJA
- GARDA MULTI TALENTA JAKARTA
- HOTEL AMARIS PADJAJARAN BOGOR
- HOTEL PRESIDENT EXCECUTIVE CLUB BEKASI
- HOTEL WHIZ PRIME LAMPUNG
- LKP EKA MULYA KAB. SEMARANG
- INSTITUT TEKNOLOGI DAN BISNIS (ITB) SEMARANG
- LPPPRO PANCA BUDI MEDAN
- PT SINERGI KREATIF INDONESIA BOGOR
- PT SUNTORY BEVERAGE JAKARTA
- STIE MADANI BALIKPAPAN
- BINUS UNIVERSITY INTERNATIONAL JAKARTA
- HSP ACADEMY TANGERANG
- UNIVERSITAS IPWIJA BOGOR
- TUK MSDM UI SEMARANG
- TUK MSDM UI YOGYAKARTA
- P4S MALANG
- SAHABAT INSAN PERUBAHAN BOGOR
- SARANA MITRA KOMPETEN BOGOR
- UNIVERSITAS PUTRA BANGSA KEBUMEN
- UNIVERSITAS ESA UNGGUL JAKARTA
- UNIVERSITAS INDONESIA DEPOK
- UNIVERSITAS NGUDI WALUYO SEMARANG
- UNIVERSITAS PAKUAN BOGOR
- UNIVERSITAS PALANGKA RAYA
- UNIVERSITAS PANCASAKTI TEGAL
- UNIVERSITAS JENDERAL ACHMAD YANI BANDUNG
- UNIVERSITAS IBN KHALDUN BOGOR
- UNIVERSITAS NEGERI MALANG
- UNIVERSITAS JENDRAL ACHMAD YANI (UNJANI)
- UNIVERSITAS SWADAYA GUNUNG JATI CIREBON
- UNIVERSITAS MITRA BANGSA JAKARTA
- UNIVERSITAS LAMAPPAPOLEONRO (UNIPOL)
- STIE MAKASSAR INDONESIA
- IPB UNIVERSITY
- STIE BALIKPAPAN
- XTRA HOTEL BENGKULU
- BATIQA HOTEL PALEMBANG
- TUK SAHABAT PROFESSIONAL INDONESIA BENGKUL
- IKA UNDIP DPD DKI JAKARTA
- FORUM HRD KABUPATEN CIREBON
- FORUM HRD SEMARANG
- FORUM HRD SURAKARTA
- KAPAL API INDONESIA GROUP
- INDO HR-SDM PROFESSIONAL NASIONAL
- MM 2100 OFFICE
- LLDIKTI WILAYAH 4
- UNIVERSITAS HALIM SANUSI
- UNIVERSITAS WIRALODRA
- STISIP BANTEN RAYA
- STIKEP PPNI JAWA BARAT
- UNIVERSITAS PASUNDAN
- AKADEMI KOMUNITAS TOYOTA INDONESIA
- UNIVERSITAS MUHAMMADIYAH BOGOR RAYA
- UNIVERSITAS MEDIKA SUHERMAN
- UNIVERSITAS LANGLANGBUANA
- UNIVERSITAS INDONESIA MAJU
- UNIVERSITAS DIAN NUSANTARA
- PT. SATUKELAS ADHYAPANA NUSANTARA
- MUTU INSTITUTE
- DUTA SUKSES TRAINING
- SUNAKIS INSTITUTE
- DETA SUKSES MAKMUR
- INSTITUT TEKNOLOGI SAPTA MANDIRI
- SHAFI MARWAH ISLAMIC SCHOOL

- PT MAIRODI MANDIRI SEJAHTERA
- HRBP INDONESIA
- RINJANI CONSULTING
- KELAS HR
- PT.VISI CITA KARYA
- PT. ESAS MANAJEMEN
- CV. BARA INDO CONSULTING
- PT. HUMAN CAPITAL PROFESIONAL
- PT. FEDUCATION MITRA MEDIATAMA
- PT. INDOLERNING MADANINSOCIETY
- PT. FORESTA CITRA/MUTU INSTITUTE
- UNIVERSITAS SINGAPERBANGSA KARAWANG
- SUNAKIS INSTITUTE
- POLITEKNIK KRAKATAU
- STIE HIDAYATULLA DEPOK
- INDONESIA CERTIFICATION CENTER
- PT. GENERASI INDONESIA BERKELAS
- KUNCORO LEADERSHIP
- STIE BALIKPAPAN
- ASOSIASI SERVICE QUALITY INDONESIA
- PT KINERJA UNGGUL NUSANTARA
- PT ENTRI MULTI SOLUSI
- LPK SWASTA FITRI LEBAK

- HIDAYATULLAH INSAN KOMPETEN
- AKADEMI SEKRETARIS DAN MANAJEMEN KENCANA
- LPK AWI ACADEMY
- LP. NUTRAPHARM RESEARCH AND TRAINING
- MUKISI JAYA
- HAGIA CONSULTING
- LPK LUNARICA
- POLITEKNIK PIKSI GANESHA INDONESIA
- LPK FOKUS MANAJEMEN INDONESIA TIM
- PT. JOBHUN MEMBANGUN INDONESIA
- PT. TALENTA PATH SOLUTIONS
- PT. RICHI CONVENSINDO
- PT. GROW MINING CORP INDONESIA
- PT.ARTAMARA DURUS MARUSEAN
- LPK TARA PERSADA MANDIRI SEJAHTERA
- THE SULTAN ACADEMY
- HR FORUM TASIKMALAYA
- LOGIN SERTIFIKASI
- SSP TRANING
- AZANDI
- HIKARI
- EDUWORK
- KELAS.COM

- PUNYA SKILL ACADEMY
- CLOP ACADEMY
- HIKARI KOMPETENSI INDONESIA
- AFAQ INSAN MULIA
- PRO SKILL ACADEMY

# DATA PESERTA ASESI LSP MSDM UNGGUL INDONESIA

LSP MSDM Unggul Indonesia melaksanakan asesmen dari 27 Bulan Oktober Tahun 2022 sampai dengan Bulan Desember 2025 berjumlah 9.140 Aseasi dengan pembagian Aseasi perskema sebagai diagram berikut:

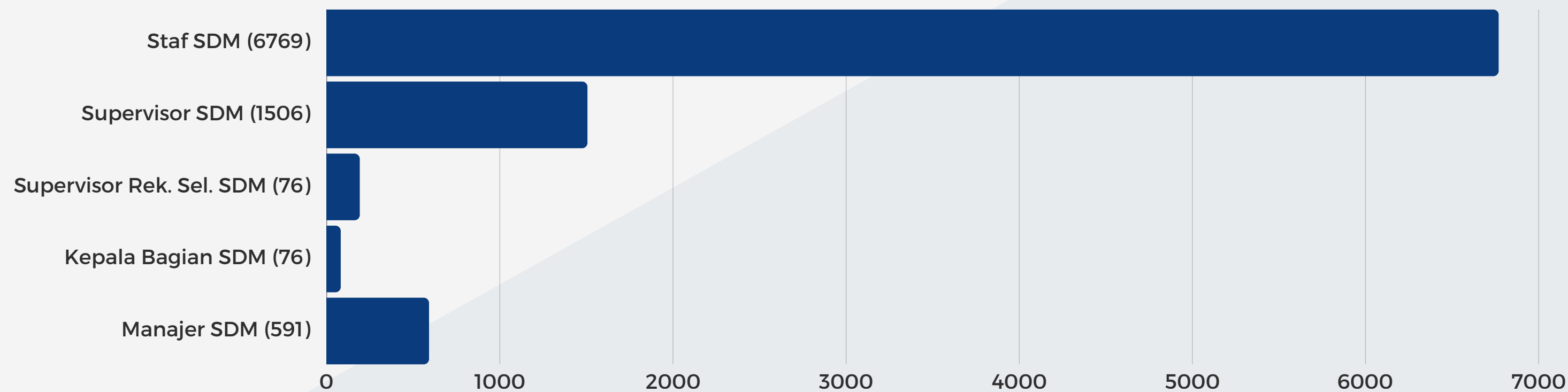

## MANFAAT SERTIFIKASI KOMPETENSI BAGI LEMBAGA PENDIDIKAN

- Membantu memastikan link and match antara kompetensi lulusan dengan tuntutan kompetensi dunia industri
- Membantu memastikan tercapainya efisiensi dalam pengembangan program pendidikan dan pelatihan
- membantu memastikan pencapaian hasil yang baik dari program pendidikan dan pelatihan yang dilaksanakan.
- Membantu Lemdiklat dalam sistem asesmen. yang dapat memastikan dan memelihara kompetensi peserta didik selama mengikuti proses pendidikan dan pelatihan
- Sebagai Surat keterangan Pendamping Ijazah Masiswa lulusan.
- Sebagai nilai tambah bagi Institusi pendidikan untuk pencapaian nilai akreditasi.

## MANFAAT SERTIFIKASI KOMPETENSI BAGI INDUSTRY

Membantu industry meyakinkan kepada kliennya bahwa produk/jasanya telah dibuat oleh tenaga-tenaga yang kompeten

Membantu industry dalam rekrutmen dan mengembangkan tenaga berbasis kompetensi yang berguna meningkatkan efisiensi HRD

Membantu industry dalam system pengembangan karir dan remunerasi tenaga berbasis kompetensi dan meningkatkan produktifitas



# LSP MSDM UNGGUL INDONESIA

- STAF SDM • SUPERVISOR SDM • KEPALA BAGIAN SDM
- SUPERVISOR REKRUTMEN & SELEKSI SDM • MANAJER SDM

[lspmsdmunggulindonesia](https://lspmsdmunggulindonesia.com)
[@lspmsdmui](https://www.instagram.com/lspmsdmui)
[0812 1377 8120](https://www.whatsapp.com/phone/6281213778120)



Kegiatan Kami dapat dilihat dilink berikut:  
<https://lspmsdmunggulindonesia.com/gallery/>

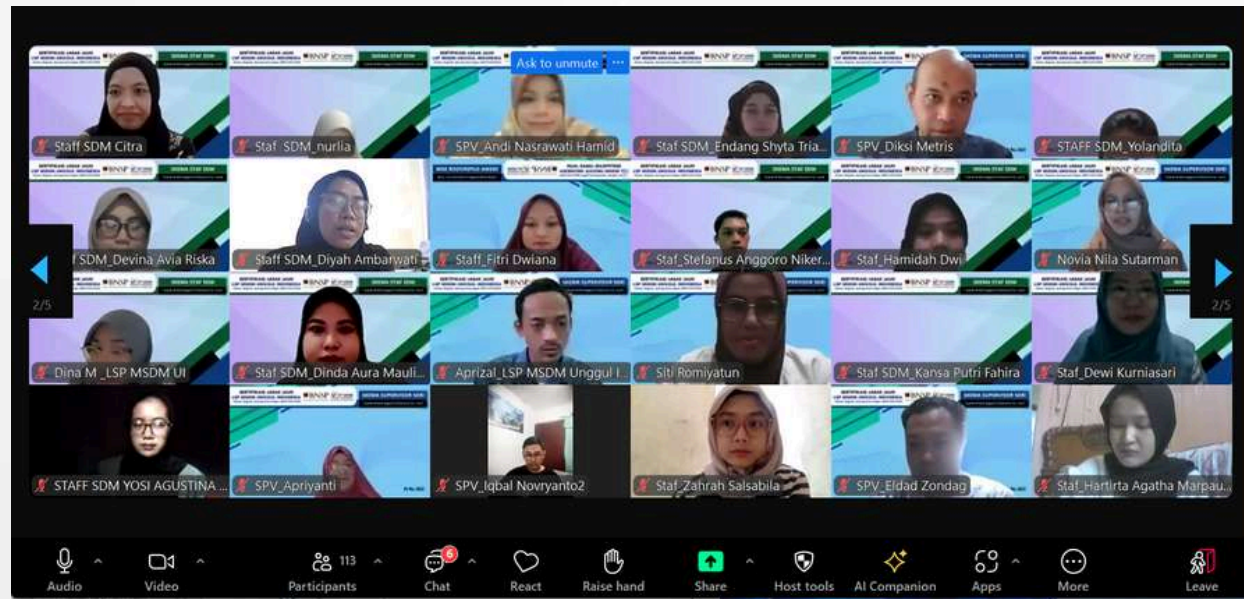
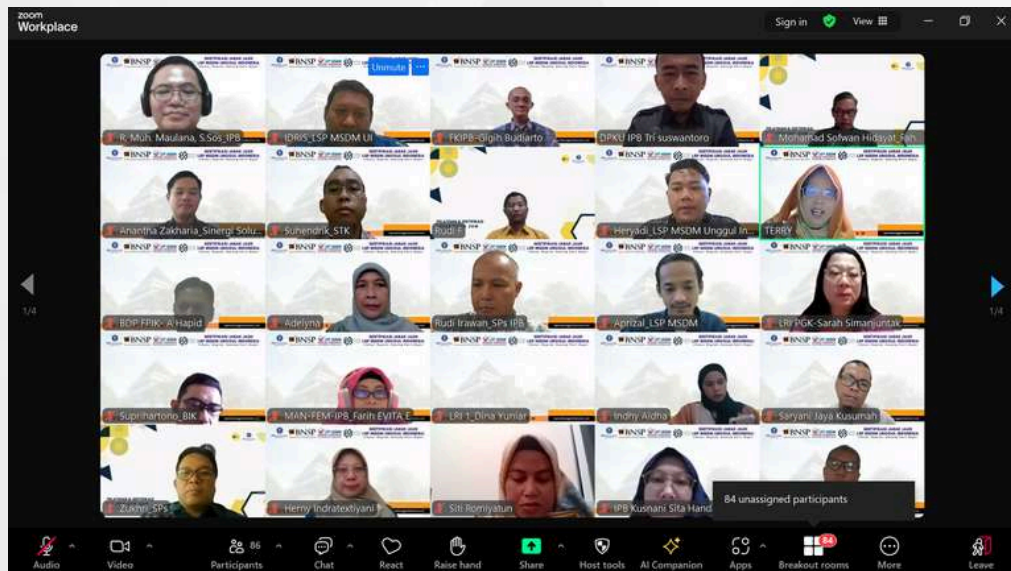



**BNSP** **LSP MSDM**  
BADAN NASIONAL SERTIFIKASI PROFESI LINGGUL INDONESIA  
UJK OFFLINE, UJK ONLINE, BISA!

**BAPAK SYAMSI HARI, S.E.,M.M. (KETUA BNSP)**  
BERSAMA  
**LSP MSDM UNGGUL INDONESIA**

**SKEMA TERLISENSI BNSP**  
SKEMA STAF SDM, SUPERVISOR SDM, SUPERVISOR REKRUITMEN SDM  
KEPALA BAGIAN SDM DAN MANAJER SDM

0878 7473 0192



# COMPANY LSP MSDM UNGGUL INDONESIA PROFILE

<https://lspmsdmunggulindonesia.com>. 0878 7473 0192



# **TERIMAKASIH**



**0878 7473 0192**