

Tentang Kami

Informasi lengkap tentang Tentang Kami perusahaan Bank Syariah Indonesia

PT Bank Syariah Indonesia Tbk

Industri perbankan di Indonesia mencatat sejarah baru dengan hadirnya PT Bank Syariah Indonesia Tbk (BSI) yang secara resmi lahir pada 1 Februari 2021 atau 19 Jumadil Akhir 1442 H. Presiden Joko Widodo secara langsung meresmikan Bank Syariah terbesar di Indonesia tersebut di Istana Negara.

BSI merupakan bank hasil merger antara PT Bank BRI Syariah Tbk, PT Bank Syariah Mandiri dan PT Bank BNI Syariah. melalui Surat Keputusan Otoritas Jasa Keuangan (OJK) No. 04/KDK.03/2021 secara resmi mengeluarkan izin merger tiga usaha bank syariah tersebut pada 27 Januari 2021. Selanjutnya, pada 1 Februari 2021, Presiden Joko Widodo meresmikan kehadiran BSI.

Komposisi pemegang saham BSI adalah: PT Bank Mandiri (Persero) Tbk 50,83%, PT Bank Negara Indonesia (Persero) Tbk 24,85%, PT Bank Rakyat Indonesia (Persero) Tbk 17,25%. Sisanya adalah pemegang saham yang masing-masing di bawah 5%.

Penggabungan ini menyatukan kelebihan dari ketiga bank syariah tersebut, sehingga menghadirkan layanan yang lebih lengkap, jangkauan lebih luas, serta memiliki kapasitas permodalan yang lebih baik. Didukung sinergi dengan perusahaan serta komitmen pemerintah melalui Kementerian BUMN, BSI didorong untuk dapat bersaing di tingkat global.

BSI merupakan ikhtiar atas lahirnya bank syariah kebanggaan umat, yang diharapkan menjadi energi baru pembangunan ekonomi nasional serta berkontribusi terhadap kesejahteraan masyarakat luas. Keberadaan BSI juga menjadi cermin wajah perbankan Syariah di Indonesia yang modern, universal, dan memberikan kebaikan bagi segenap alam (Rahmatan Lil 'Aalamiin).

Potensi BSI untuk terus berkembang dan menjadi bagian dari kelompok bank syariah terkemuka di tingkat global sangat terbuka. Selain kinerja yang tumbuh positif, dukungan iklim bahwa pemerintah Indonesia memiliki misi lahirnya ekosistem industri halal dan memiliki bank syariah nasional yang besar serta kuat, fakta bahwa Indonesia sebagai negara dengan penduduk muslim terbesar di dunia ikut membuka peluang.

Dalam konteks inilah kehadiran BSI menjadi sangat penting. Bukan hanya mampu memainkan peran penting sebagai fasilitator pada seluruh aktivitas ekonomi dalam ekosistem industri halal, tetapi juga sebuah ikhtiar mewujudkan harapan Negeri..

Visi

Top 5 Global Islamic Bank

Misi

1. Memberikan akses solusi keuangan syariah di Indonesia Melayani > 20 juta nasabah dan menjadi top 5 bank berdasarkan aset (500+T) dan nilai buku 50 T di tahun 2025
2. Menjadi bank besar yang memberikan nilai terbaik bagi para pemegang saham
Top 5 bank yang paling profitable di Indonesia (ROE 18%) dan valuasi kuat (PB>2).
3. Menjadi perusahaan pilihan dan kebanggaan para talenta terbaik Indonesia Perusahaan dengan nilai yang kuat dan memberdayakan masyarakat serta berkomitmen pada pengembangan karyawan dengan budaya berbasis kinerja.

Struktur Organisasi

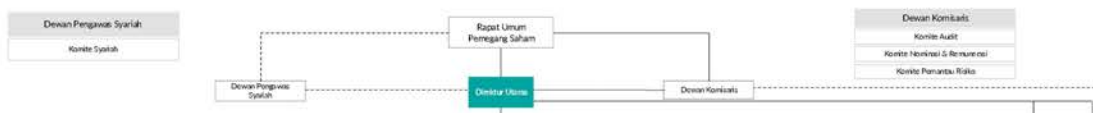

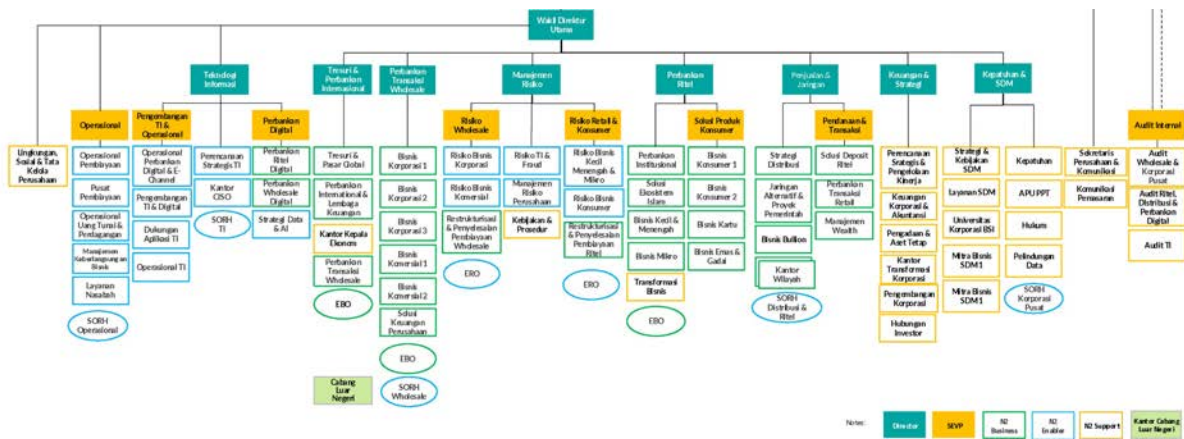

BSI BANK SYARIAH INDONESIA

Kantor Pusat Gedung The Tower, Jl Gatot Subroto No.27
Kelurahan Karet Semangi, Kecamatan Setiabudi, Jakarta Selatan 12930

Media Sosial



Hubungi Kami

BSI Call - 14040
+62815 84114040
contactus@bankbsi.co.id

Info Perusahaan

- Tentang Kami
- Direksi & Dewan Komisaris
- Tata Kelola Perusahaan
- Corporate Social Implementation
- Struktur Kepemilikan
- Grup Perusahaan
- Profesi Penunjang Perusahaan
- Laporan
- Karir

Produk & Layanan

- Individu
- Bisnis
- Kartu
- Digital Banking
- Info Biaya Layanan Bank
- Layanan Bank Emas
- Daftar Acara

News & Update

- Berita
- Informasi Nasabah
- Edukasi Syariah
- Lainnya
- Hubungan Investor
- Syarat & Ketentuan
- Kebijakan & Privasi PT Bank Syariah Indonesia Tbk

BSI requests your consent to process Personal Data and obtain information obtained from your device (*cookies*, information that identifies you and other data) for the purpose of storing, accessing and/or sharing with third parties or for other limited uses, on the basis of legitimate interests under the provisions of applicable law.

Agreed Next Time Cookie Preferences