



## Tentang Kami

**Himpunan psikologi Indonesia (HIMPSI)** adalah induk organisasi profesi psikologi di Indonesia yang didirikan di Jakarta pada tanggal 11 Juli 1959 dengan nama Ikatan Sarjana Psikologi, disingkat ISPsi. Sejalan dengan perubahan sistem pendidikan tinggi di Indonesia, melalui Kongres Luar Biasa tahun 1998 di Jakarta, organisasi ini berubah nama menjadi Himpunan Psikologi Indonesia, disingkat HIMPSI.

HIMPSI memiliki 34 wilayah HIMPSI yang tersebar di 34 provinsi di seluruh Indonesia dan 20 asosiasi/ikatan di dalam koordinasinya. Anggota HIMPSI saat ini berjumlah lebih dari 18.226 orang (1 Oktober 2022). Hingga saat ini HIMPSI telah menjadi anggota ARUPSI (ASEAN Regional Union Psychological Society), APPA (Asia Pasific Psychology Alliance), IUPsyS (Intenational Union of Psychological Science) dan GPA (Global Psychology Alliance).

Pada tanggal 7 Juli 2022, undang-undang tentang pendidikan dan pelayanan psikologi yang menjadi dasar hukum kegiatan profesi psikologi telah disahkan oleh legislatif/parlemen. Kemudian pada tanggal 3 Agustus 2022, Undang-undang Pendidikan dan Layanan Psikologi (nomor 23 tahun 2022) sudah ditanda-tangani oleh Presiden Republik Indonesia.

Berdasarkan hasil Kongres HIMPSI ke-14 di Parapat, Sumatera Utara, Dr. Andik Matulesy, Psikolog terpilih sebagai Ketua Umum Pengurus Pusat HIMPSI yang akan menjabat pada 2022 hingga 2026 menggantikan Prof. Dr. Seger Handoyo, Psikolog.

## Visi Kami

Menjadi induk organisasi profesi psikologi yang berkontribusi untuk kesejahteraan psikologis masyarakat Indonesia dengan mengembangkan dan memberdayakan seluruh anggota serta asosiasi dan ikatan yang ada di dalam naungannya.



## Misi Kami

1. Menyusun dan menerapkan standar kompetensi psikologi untuk menjamin layanan yang optimal kepada masyarakat
2. Mewujudkan otonomi organisasi wilayah dan asosiasi ikatan dalam rangka pengembangan dan pemberdayaan, dengan tetap berpegang pada HIMPSI sebagai Induk Organisasi Profesi (IOP)
3. Mewujudkan pelayanan administratif yang prima serta pengembangan kompetensi anggota
4. Memberikan masukan kepada pemerintah dalam menyusun draft RPP dan Kepmen sebagai turunan dari UU No. 23 Tahun 2022 tentang PLP.
5. Memperkuat sinergi & kerjasama dengan AP2TPI dalam pengembangan pendidikan & layanan psikologi
6. Menjalin hubungan yang saling menguntungkan dengan organisasi profesi lainnya dan institusi, Kementerian & Lembaga pada tingkat nasional untuk bersama-sama berkontribusi dalam pembangunan bangsa.
7. Melakukan kolaborasi dengan organisasi profesi di luar negeri untuk mengembangkan ilmu dan profesi psikologi.
8. Mewujudkan HIMPSI yang mandiri secara finansial sehingga dapat memenuhi kebutuhan pengembangan organisasi yang kuat dan berwibawa.
9. Melakukan pengabdian kepada masyarakat baik secara terencana maupun yang bersifat responsif
10. Meningkatkan citra sebagai induk organisasi profesi psikologi, baik terhadap anggota maupun masyarakat umum

## STRUKTUR ORGANISASI PUSAT HIMPSI PERIODE 2022 - 2026

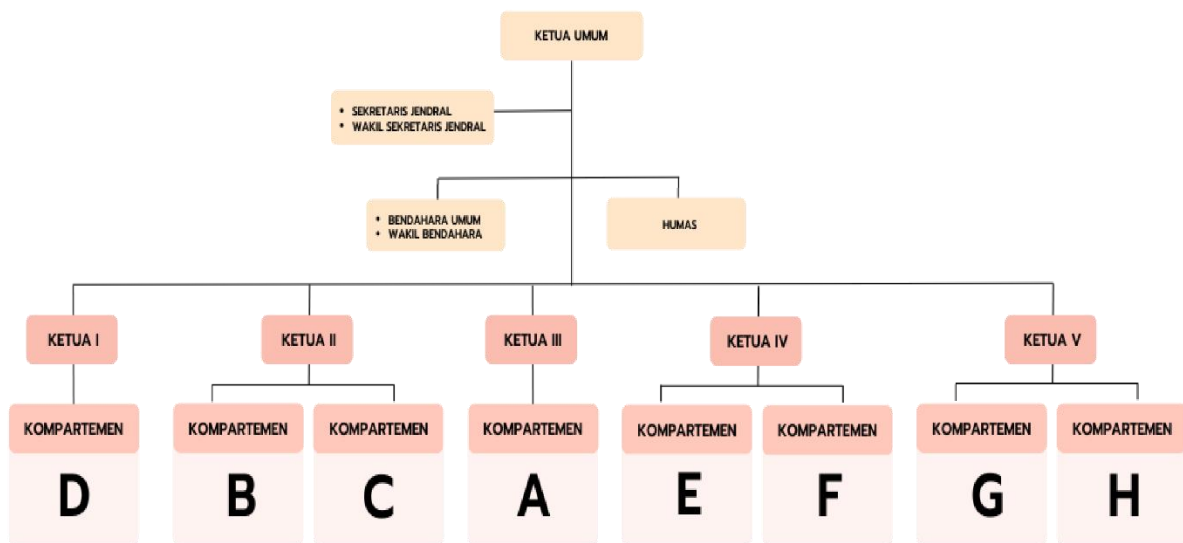

## SUSUNAN PENGURUS PUSAT HIMPSI PERIODE 2022 - 2026

Ketua Umum :

[Dr. Andik Matulesy, M.Si, Psikolog](#)

Ketua I :

[Dr. Arief Budiarto, DESS, Psikolog](#)

Ketua II :

[Dr. Henndy Ginting, S.Psi., M.Si., Psikolog](#)

Ketua III :

[Dra. Reni Kusumowardhani, M.Psi., Psikolog](#)

Ketua IV :

[Anrilia E M Ningdyah, Ph.D., Psikolog](#)

Ketua V :

[Medianta Tarigan, M.Psi., Psikolog](#)

Sekretaris Jenderal :

[Mulyanto, M.Psi., Psikolog](#)

Wakil Sekretaris Jendral :

[Dr. Naomi Soetikno, M.Pd., Psikolog](#)

Bendahara Umum :

C. Prammu Hartadi, S.Psi., Psikolog

Wakil Bendahara :

Dr. Rr. Amanda Pasca Rini, M.Si., Psikolog

Hubungan Masyarakat :

Dra. Retno Indaryanti Kusuma M.Kes., Psikolog

Alsi Mega Marsha Tengker., B. A., M.Sc., M.Psi., Psikolog

## **Kompartemen A - Pengusulan Aturan dan Perundang-undangan**

Ketua :

Zera Mendoza, M.Psi., Psikolog

Anggota :

Vitria Lazzarini Latief, M.Psi., Psikolog

Ananta Yudiarso S.Sos., MSi

Hary Prasetya, S.Psi, M.Psi.T., Psikolog

Drs. Julyvan Pertamawan, Psikolog

## **Kompartemen B - Pengembangan Pendidikan dan Standar Kompetensi Psikologi**

Ketua :

Dr.Tjipto Susana, Psikolog

Anggota :

Edilburga Wulan Saptandari, Ph.D., Psikolog

Prof. Dr. Juneman Abraham, S.Psi., M.Si., CIRR

Dr. Moh Abdul Hakim, S.Psi., M.A.

Indra Yohanes Kiling, M.A., Ph.D.

Ervina M. R. Siahaan, M.Psi., Psikolog

## **Kompartemen C - Pemberdayaan Wilayah dan Asosiasi/Ikatan**

Ketua :

[Dr. Salamiah Sari Dewi, S.Psi., M.Psi](#)

Anggota :

[Dr. Asniar Khumas, S.Psi., M.Si.](#)

[Dr. Fitri Sukmawati, S.Psi, M.Psi, Psikolog](#)

[Yohanis Patris Umalan, S.Psi, M.Si](#)

[Ambar Dwi Utari, S.Psi.](#)

[Merlin Elsina Titahena, M. Psi., Psikolog](#)

## **Kompartemen D - Pengembangan Usaha**

Ketua :

[Dr. Hj. Nuraida Wahyu Sulistyani M. Psi. Psikolog.](#)

Anggota :

[Dina Fariza Tryani Syarif, M.Psi., Psikolog](#)

[Nofrans Eka Saputra, S.Psi, MA](#)

[Ilham Dewi Sukamembah, S.Psi.,Psikolog](#)

## **Kompartemen E -Kerjasama Nasional dan Internasional**

Ketua :

[Teddy Indira Budiwan, S.Psi., MM.](#)

Anggota :

[Prabaswara Dewi, S.Psi., Psikolog](#)

[Ryeska Fajar Kusuma, S.Psi., M.T.](#)

[Sartana, M.A.](#)

[Elizabeth Levina Souisa, S.Psi., M.Psi., Psikolog](#)

**Kompartemen F - Pengabdian Masyarakat, Pemberdayaan Perempuan dan Perlindungan Anak**

Ketua

[:Dr. Augustina Sulastri, Psikolog.](#)

Anggota :

[Lim Swie Hok, S.Psi., M.Psi., Psikolog](#)

[Dr. Irfan Aulia Syaiful, M.Psi., Psikolog](#)

[Nur Afni Indahari Arifin, S.Psi., M.Psi., Psikolog](#)

[Mukhtar, S. Psi](#)

**Kompartemen G - Transformasi Digital dan Pengembangan Media Sosial**

Ketua

[:Mufqi Ryan Rasyidi, S.Psi](#)

Anggota :

[Arnold Lukito, M.Psi., Psikolog](#)

[Adjie Santosoputro, S.Psi](#)

[Kairania Qalbi, S.Psi.](#)

**Kompartemen H - Pelayanan dan Pengembangan Anggota**

Ketua :

[Dr. Anissa Lestari Kadiyono, M.Psi, Psikolog](#)

anggota:

[Inaulia Sekar Rarastiti, S. Psi., M. Psi., Psikolog](#)

[Phebe Illenia Suryadinata, M.Psi., CHA, Psikolog](#)

**KONTAK KAMI**

**Alamat Sekretariat Himpunan Psikologi Indonesia**

Gedung Office EightyEight @Kasablanka, Lantai 9, Unit A. Jl. Casablanka Kav. 88 Menteng Dalam, Tebet, Jakarta Selatan JK 12870 Indonesia

[Kantor HIMPSI Wilayah](#)

Email : sekretariat.pp@himpsi.or.id

Telp : 021 72801625

**IKUTI KAMI**

IG : himsipusat

Youtube : Himpunan Psikologi Indonesia (HIMPSI)

Twiter : himsipusat

Tiktok : @himsipusat